अभिनेत्रीच्या नावे बोगस फेसबुक खाते करणाऱ्याला अटक

पुणे, दि. २६ (प्रतिनिधी) - एका अभिनेत्रीच्या नावे फेसबुकवर बनावट खाते तयार करून तिला धमकी देवून मोबाईलवर रिचार्ज करायला लावून खंडणीची मागणी करणाऱ्याला सायबर सेलने नाशिक येथून अटक केली. त्याच्यावर खंडणीसाठी धमकावणे व माहिती तंत्रज्ञान कायद्यानुसार गुन्हा दाखल करण्यात आला आहे.

नावेद लतिफ शेख (वय ३०, ईगतपुरी, नाशिक) असे अटक करण्यात आलेल्या आरोपीचे नाव आहे. यासंदर्भात एका २३ वर्षीय तरूणीने भारती विद्यापीठ पोलीस ठाण्यात फिर्याद दिली आहे.

फिर्यादी या अभिनेत्री असून फेसबुकवर त्यांचे अकाऊंट आहे. आरोपी नावेद शेख हा गाडीवर चालक म्हणून नोकरीस आहे. तरुणीला १९ ऑक्टोबर रोजी सुफियान अन्सारी या नावाने फ्रेन्ड रिक्वेस्ट आली. ती त्यांनी स्विकारल्यानंतर त्यांना ती बोगस वाटल्यानंतर त्यांनी ती रिक्वेस्ट ब्लॉक केली.

त्यानंतर २० ऑक्टोबर रोजी कोणीतरी फिर्यादींच्या नावाचे बनावट अकाऊंट तयार केले. त्यावर त्यांच्या आईचे फोटो टाकून त्यावर अश्लिल मजकूर टाकला. त्यानंतर तिला तु सुफियान अन्सारी हे अकाऊंट ब्लॉक का केले ? अशी विचारणा केली. तिच्या नातेवाईकांचे फोटो ओएलक्स व कॉलगर्लच्या यादीत टाकण्याची धमकी दिली. चॅटींगद्वारे त्याने तिच्याकडे वारंवार मोबाईल नंबरची मागणी केली. तरूणीने मोबाईल नंबर दिला नाही.

त्यानंतर आरोपीने तिला इंटरनेट रिचार्ज करण्यास सांगून तिच्याकडे पाच हजार रूपयांच्या खंडणीची मागणी केली. पैसे दिल्यानंतरच अकाऊंट बंद करण्यात येईल असे सांगितले. आरोपीने दिलेल्या धमकीनंतर तरूणीच्या भावाने त्याने सांगितल्याप्रमाणे इंटरनेटचे रिचार्ज केले. त्यानंतर आरोपीने २२ ऑक्टोबर रोजी तरूणीच्या काकूचे आणि तिचे फोटो फेसबुकवर टाकून त्यावर अश्लिल मजकूर टाकला. त्यानंतर भारती विद्यापीठ पोलीस ठाण्यात तिने तक्रार दाखल केली. त्यानंतर सायबर सेल गुन्हे शाखेने त्याला नाशिक येथून ताब्यात घेऊन त्याला भारती विद्यापीठ पोलिसांच्या हवाली केले. त्याला अटक करून न्यायालयात हजर करण्यात आले. न्यायालयाने त्याची न्यायालयीन कोठडीत रवानगी केली.

दिवाणी न्यायालय,
बोरिवली विभागातील

अल्प कारण वाद क्र. १७४ सन २०१६

आयसीआयसीआय बँक लि.

...वादी

विरुद्ध

श्री. शिवाजी नागू पवार आणि
...प्रतिवादी क्र.१

सौ. उषा शिवाजी पवार
...प्रतिवादी क्र. २

प्रति,
श्री. शिवाजी नागू पवार आणि
सौ. उषा शिवाजी पवार
दोघेही राहणार-१०१, १ला मजला, अरिहंत अपा., लोट क्र. डी-१०८, सेक्टर क्र. २०, नेरुळ-(१), नवी मुंबई-४०० ७०२ तसेच येथे ही पत्ता-२०३, कुंची कोरवे नगर लेन-९, कलिना, सांताक्रुझ (पूर्व), मुंबई-४०० ०९९.
प्रणाम.ज्याअर्थी उपरिनामित वादींनी हा नामदार न्यायालयात तुम्हा उपरोक्त प्रतिवादिविरुद्ध एक वाद दाखल केला आहे त्याचे संक्षिप्त विवरण खालीलप्रमाणे, म्हणजेच:-
१. म्हणून वादी प्रार्थना करतात की:-
(ए) की, असे घोषित करावे की, वरील प्रमाणे दाव्याच्या तपशिलानुसार २९ जानेवारी, २०१६ रोजी व्याजासह रु. ६,६७,०७६.५४/- (रुपये सहा लाख सदुसष्ट हजार शहात्तर आणि पैसे चोपन्न मात्र) ची एकूण रकम मकवाकी झाली असून ती प्रतिवादीकडून संयुक्तपणे आणि वेगवेगळी वादींना वाद दाखल केल्याताखेपासून प्रदानाच्या आणि/किंवा वसुली पर्यंतच्या द.सा. २४% संविदात्मक दराने प्रलंबित व पुढील व्याजासह एकत्रितपणे देणे फकीत आहे.
(बी) की, प्रतिवादीविरुद्ध एक हुकूम पारित करून प्रतिवादींना निर्देश द्यावेत की, उपरोक्त दाव्याच्या तपशिलप्रमाणे २९ जानेवारी, २०१६ रोजीस व्याजासह रु. ६,६७,०७६.५४/- (रुपये सहा लाख सदुसष्ट हजार शहात्तर आणि पैसे चोपन्न मात्र) ची एकूण रकम वाद दाखल केल्या तारखेपासून प्रदानाच्या आणि/किंवा वसुली पर्यंतच्या दर साल २४% दराने मुद्दल रकमेवरील पुढील व्याजासह संयुक्तपणे आणि वेगवेगळे वादींना प्रदान करावी.
सी) की, असे घोषित करावे की, वरील प्रार्थना (ए) मध्ये मांडलेल्या रकमेची सुयोग्य पतकेड नवी मुंबई महानगरपालिका हद्दीतील, नवी मुंबई चा नेरुळ गावठाणच्या गावठाण एकत्र्यान्न स्कीमच्या जी.ई.एस. प्लॉट क्र. डी-१०८ धारक प्लॉट वर स्थित अरिहंत अपार्टमेंट नावाच्या इमारतीमधील १ल्या मजल्यावरील ४७० चौ.फूट विस्ट अर एरिया मोजमापित फ्लॅट क्र. १०१ धारक मिळकतीच्या वैधारित्या अस्तित्वात असलेल्या गहाणाने सुरक्षित केली आहे.
(डी) की, सदर मालमत्ता हा नामदार न्यायालयाच्या आदेश आणि निर्देशान्वये विकून त्याची निव्वळ विक्री रक्कम वादींना वादातील त्यांच्या दाव्याच्या समाधानाप्रती प्रदान करण्याचे आदेश द्यावेत.
(ई) की, असे घोषित करावे की, प्रार्थना (ए) मध्ये मांडलेल्या पैशांची सुयोग्य पतकेड एक वैद्य भारेने सुरक्षित केली आहे.
(एफ) की, वादाची सुनावणी आणि अंतिम निकाल प्रलंबित असल्याने, येथे परिशिष्टात संकलित वर्णन केलेल्या सदर मत्ता/मिळकतीचा कब्जा घेण्यासाठी एका प्रपकाची नियुक्ती करावी आणि त्यांना मालमत्ता ताब्यात घेऊन विक्रून ह्या वादातील वादींच्या दाव्यापोटी वादींना निव्वळ विक्री रकम प्रदान करण्याच्या अधिकारासह दिवाणी प्रक्रिया संहिता, १९०८ च्या आदेश XL नियम १ अन्वये सर्व अधिकार असावेत.
(जी) हा नामदार न्यायालयाने कृपा करून एक स्थायी आदेश व मनाई हुकूम पारित करून प्रतिवादींना स्वतःला, त्यांचे नोकर आणि एजंटस् किंवा प्रतिवादींच्या वतीने किंवा त्यांच्या हाताखालील कोणत्याही प्रयस्थ पक्षकारांना कोणत्याही प्रकारे नवी मुंबई महानगरपालिका हद्दीतील, नवी मुंबईच्या नेरुळ गावठाणच्या गावठाण एकत्र्यान्न स्कीमच्या जी.ई.एस. प्लॉट क्र. डी-१०८ धारक प्लॉटवर स्थित अरिहंत अपार्टमेंट नावाच्या इमारतीमधील १ल्या मजल्यावरील ४७० चौ.फूट विस्टअर एरिया मोजमापित फ्लॅट क्र. १०१ धारक सदर मिळकतीला तसेच प्रतिवादींच्या अन्य मालमत्ता निकाली काढण्यास, विक्री, हस्तांतरण, भाडयाने, कोणताही बोजा किंवा अन्य प्रकारे व्यवहार करण्यास मज्जाव करावा;
(एच) की, वादाची सुनावणी आणि अंतिम निकाल प्रलंबित असल्याने, प्रतिवादींना स्वतःला, त्यांचे नोकर आणि एजंटस् किंवा प्रतिवादींच्या वतीने किंवा त्यांच्या हाताखालील कोणत्याही प्रयस्थ पक्षकारांना एका मनाई हुकूमाने कोणत्याही प्रकारे नवी मुंबई महानगरपालिका हद्दीतील, नवी मुंबईच्या नेरुळ गावठाणच्या गावठाण एकत्र्यान्न स्कीमच्या जी.ई.एस. प्लॉट क्र. डी-१०८ धारक प्लॉटवर स्थित अरिहंत अपार्टमेंट नावाच्या इमारतीमधील १ल्या मजल्यावरील ४७० चौ.फूट विस्टअर एरिया मोजमापित फ्लॅट क्र. १०१ धारक सदर मिळकतीला तसेच प्रतिवादींच्या अन्य मालमत्ता निकाली काढण्यास, विक्री, हस्तांतरण, भाडयाने, कोणताही बोजा किंवा अन्य प्रकारे व्यवहार करण्यास मज्जाव करावा;
(आय) की, वादाची सुनावणी आणि अंतिम निकाल प्रलंबित असल्याने, प्रतिवादींना ह्या नामदार न्यायालयास योग्य व वाजवी वाटेल अशा मुदतीत वादातील वरील प्रार्थना (ए) प्रमाणे वादींच्या दाव्याची पूर्तता करण्याकरिता ह्या नामदार न्यायालयास योग्य वाटेल इतकी अर्जदार बँकेच्या येणे थकबाकी रकमेच्या समतुल्य बँक गॅरंटी सादर करण्याकरिता प्रतिवादींवर निर्देश जारी करण्यासाठी असे तारण सादर करण्याचे आदेश व निर्देश द्यावेत;
(जे) की, वादाची सुनावणी आणि अंतिम निकाल प्रलंबित असल्याने प्रतिवादींना आदेश आणि निर्देश द्यावेत की, त्यांनी वादींना जी मागितलेली नाही ती त्यांची सर्व स्थावर, जंगम, मूर्त व अमूर्त मालमत्ता, वैयक्तिक मिळकत, बँक खाती यांचे तपशील देणारे एक प्रतिज्ञापत्र सादर करावे आणि प्रतिवादींनी अशी मालमत्ता जाहीर केल्यावर, वादातील वादींचा दावा सुरक्षित करण्यासाठी ती जप्त करावी.
(के) संबंधित पोलिस स्टेशनच्या प्रभारी अधिकाऱ्यांना येथे पारित केलेल्या आदेशांच्या अंमलबजावणीत व सदर मत्ता कब्जात घेण्यात प्रपकांना पुरेसे सहाय्य व मदत देण्याचे निर्देश द्यावेत.
(एल) वाद आणि त्यावरील आदेशांच्या खर्चासाठी;
(एम) खटल्याचे स्वरुप आणि परिस्थितीनुसार आवश्यक अशा अन्य आणि पुढील अनुतोषांसाठी.
तुम्हाला याद्वारे, ह्या नामदार न्यायालयात २१ नोव्हेंबर, २०१६ रोजी सकाळी प्रमाणवेळ अकरा वाजता उपरोक्त वादींना उत्तर देण्यासाठी एकतर व्यक्तिशः किंवा वादाशी संबंधित सर्व महत्त्वाच्या प्रश्नांची उत्तरे देऊ शकेल अशा वकिलामार्फत किंवा अशा सर्व प्रश्नांची उत्तरे देऊ शकेल अशा अन्य व्यक्तीसह हजर होण्यासाठी समन्स बजावण्यात येते आणि तुम्ही हजर होण्यासाठी ठरविलेल्या दिवशी वादाचा अंतिम निकाल दिला जाणार असल्याने त्या दिवशी तुम्ही तुमचे सर्व साक्षीदार सादर केले पाहिजेत, आणि याद्वारे तुम्ही सूचना घेणे आवश्यक आहे की, सांगितलेल्या दिवशी हजर राहण्यात तुम्ही कसूर केल्यास तुमच्या गैरहजेरीत वादाचा सुनावणी होऊन निकाल देण्यात येईल आणि वादींच्या दाव्याच्या गुणवत्तेशी संबंधित किंवा तुमच्या बचावाकरिता न्यायत तुम्ही विसंबून आहात अशा शक्ती असलेले पुरावे किंवा तुमच्या ताब्यातील कोणतेही दस्तावेज तुमच्या बरोबर आणावेत किंवा तुमच्या वकिलांसोबत पाठवावेत.
कृपया ध्यानात ठेवावे की, २१/११/२०१६ रोजी सकाळी प्रमाणवेळ ११.०० वा. सन्माननीय न्यायमूर्ती श्रीमती आडोधे यांच्यासमोर न्यायालय खोली क्र. ५ मध्ये प्रकरणाच्या सुनावणी होईल.
माझ्या हस्ते आणि ह्या नामदार न्यायालयाच्या शिक्क्यासह ह्या २० ऑक्टोबर, २०१६ रोजी दिले.

प्रथंबकासाठी
दिंडोशी येथील दिवाणी न्यायालय, मुंबई

दी स्वस्तिक सेफ डिपॉझिट अँड इन्व्हेस्टमेंट्स् लिमिटेड

सीआयएन:एल६५१९०एमएच१९२०पीएलसी००३१५१
दू.:३७७६७७०० फॅक्स:२४९०२३६३
ई-मेल आयडी:complianceofficer.swastik@piramal.com; वेबसाईट:www.theswastiksafedeposit.com
नों. कार्यालय:पिरामल टॉवर ॲनेक्स, ४था मजला, गणपतराव कदम मार्ग, लोअर परळ, मुंबई-४०० ०१३.

३० सप्टेंबर, २०१६ रोजी संपलेल्या तिमाहीसाठी अलिप्त अलेखापरिक्षित वित्तीय निष्कर्ष

(रु. लाखात)

अनु. क्र.	तपशील	संपलेली तिमाही ३० सप्टेंबर, २०१६	संपलेले सहा महिने ३० सप्टेंबर, २०१६	संपलेली तिमाही ३० सप्टेंबर, २०१५
		अलेखापरीक्षित	अलेखापरीक्षित	अलेखापरीक्षित
१.	प्रवर्तनाहून एकूण उत्पन्न (निव्वळ)	६७.१०	४५२.२७	२,७५९.४२
२.	सर्वसाधारण कामकाजातून करोत्तर निव्वळ नफा/(तोटा)	१२.१७	८२.९७	३२६.७३
३.	कालावधीसाठी करोत्तर (अनन्यसाधारण बाबींनंतर) निव्वळ नफा/(तोटा)	१२.१७	८२.९७	३२६.७३
४.	समभाग भांडवल (प्रत्येकी रु. १०/- दर्शनी मूल्याचे)	२४.००	२४.००	२४.००
५.	राखीव (मागील वर्षाच्या ताळेबंदात दर्शकल्या प्रमाणे पुनर्मूल्यांकित राखीव वगळून)		६३,७५६.२७	
६.	प्रती समभाग प्राप्ती (प्रत्येकी रु. १०/- दर्शनी मूल्याचे)			
७.	अनन्यसाधारण बाबींपूर्वी			
	१. मूलभूत	५.०७	३४.५७	१३६.१४
	२. सौम्यिकृत	५.०७	३४.५७	१३६.१४
८.	अनन्यसाधारण बाबींनंतर			
	१. मूलभूत	५.०७	३४.५७	१३६.१४
	२. सौम्यिकृत	५.०७	३४.५७	१३६.१४

टीप:
ए) सेबी (लिस्टिंग अँड इदर डिस्क्लोझर रिक्वायर्मेंटस्) रेग्युलेशन, २०१५ च्या रेग्युलेशन ३३ अंतर्गत स्टॉक एक्सचेंजेसकडे दाखल केलेल्या तिमाही वित्तीय निष्कर्षांच्या तपशीलवार विवरणाचा वरील एक उतारा आहे. तिमाही वित्तीय निष्कर्षांचे संपूर्ण विवरण स्टॉक एक्सचेंजची वेबसाईट www.bseindia.com वर आणि कंपनीची वेबसाईट www.theswastiksafedeposit.com वर उपलब्ध आहे.
बी) एक एनबीएफसी असल्या कारणाने, कंपनीज (इंडियन अकाऊंटिंग स्टँडर्डस्) रूल्स, २०१५ सहवाचता कंपनी अधिनियम, २०१३ च्या कलम १३३ मध्ये विहित केलेले इंड-एएस, आर्थिक वर्ष २०१६-१७ साठी कंपनीला लागू होत नाही.

दी स्वस्तिक सेफ डिपॉझिट अँड इन्व्हेस्टमेंट्स् लि.साठी
सही/-
सुनिल अडुकिया
संचालक
डीआयएन:०००२००४५

ठिकाण : मुंबई
दिनांक : २६ ऑक्टोबर, २०१६

थॉमस कुक (इंडिया) लिमिटेड

नोंदणीकृत कार्यालय: बॉक्स कुक बिल्डिंग, डॉ. डी. एन. रोड, फोर्ट, मुंबई - ४०० ००१
फोन नं.: +११ २२ ४४२५०००० फॅक्स: +११ २२ २३०२ २८६४ वेबसाइट: www.thomascook.in
टोल फ्री नं.: १-८००-२०११-१०० ई-मेल: sharedept@in.thomascook.com
सीआयएन: एल६३०४०एमएच१९४१पीएलसी०००१७०

३० सप्टेंबर २०१६ रोजी संपलेली तिमाहीचे अलेखापरीक्षित एकत्रित आर्थिक निष्कर्ष

(₹ लाखामध्ये) मुखशुद्धीचा सोडून

तपशील	३० सप्टेंबर २०१६ रोजी संपलेले तिमाही (अलेखापरीक्षित)	३० सप्टेंबर २०१५ रोजी संपलेले तिमाही (अलेखापरीक्षित /(अपुनरावलोकन)
कामकाजातून उत्पन्न	२०९,२२०.५	१३३,३५५.७
कालावधीकरीता निव्वळ नफा / (तोटा) (करपूर्व, अपवादात्मक आणि विलक्षण असाधारण बाबीपूर्वी)	४,४५१.४	९७८.५
कालावधीकरीता निव्वळ नफा / (तोटा) (करपूर्व, अपवादात्मक आणि विलक्षण असाधारण बाबींनंतर)	४,४५१.४	९७८.५
कालावधीकरीता निव्वळ नफा / (तोटा) (करोत्तर, अपवादात्मक आणि विलक्षण असाधारण बाबींनंतर)	२,००३.५	(६८३.२)
कालावधीकरीता एकूण संयुक्त उत्पन्न	१,९५७.९	(६१६.९)
समभाग भांडवल	३,६६५.२	३,६५७.१
राखीव निधी (पुनर्मूल्यांकित राखीव निधी वगळून)	१०२,७७१.२	१३०,१८०.०
प्रति शेअर मिळकत (असाधारण बाबींपूर्वी प्रत्येकी ₹ १)		
मूळ प्रतिभाग	०.५५	(०.२३)
निश्चित प्रतिभाग	०.५४	(०.२३)
प्रति शेअर मिळकत (असाधारण बाबींनंतर प्रत्येकी ₹ १)		
मूळ प्रतिभाग	०.५५	(०.२३)
निश्चित प्रतिभाग	०.५४	(०.२३)

टिपा:
१. ३० सप्टेंबर, २०१६ रोजी संपलेल्या तिमाहीचे निष्कर्षांचे सेबी (लिस्टिंग ऑब्लिगेशन्स अँड डिस्क्लोजर रिक्वायरमेंटस्) नियमावली, २०१५ ("द लिस्टिंग रेग्युलेशन्स, २०१५") मधील विनियम ३३ अनुसार वैधानिक लेखापरीक्षकांनी मर्यादित पुनरावलोकन केलेले आहे.
२. दिनांक तपासनीसांच्या समितीने वरील निष्कर्षांचे परिक्षण, त्याच्या दिनांक २६ ऑक्टोबर, २०१६ रोजी आयोजित केलेल्या सभेत केले व त्याच तारखेस आयोजित करण्यात आलेल्या संचालक मंडळाच्या सभेत त्यांना मान्यता देण्यात आली.
३. राखीव निधी (पुनर्मूल्यांकित राखीव निधी वगळून) हा ३० सप्टेंबर २०१६ आणि ३० सप्टेंबर २०१५ वास्ताही ३१ मार्च २०१६ आणि ३१ मार्च २०१५ चा अनुक्रमे दिलेला आहे.
४.उपरोल्लिखित निष्कर्ष हे द लिस्टिंग रेग्युलेशन्स, २०१५ नियमावली मधील विनियम ३३ अनुसार स्टॉक एक्सचेंजेसकडे सादर केलेल्या तिमाही आर्थिक निष्कर्षांचा तपशीलवार नमुन्यांचा सारांश आहे. संपलेल्या तिमाहीचे संपुर्ण आर्थिक निष्कर्ष स्टॉक एक्सचेंजच्या [www.bseindia.com], [www.nseindia.com] या संकेतस्थळावर आणि कंपनीच्या [www.thomascook.in] या संकेतस्थळावर उपलब्ध आहेत.
५.सध्याच्या तिमाहीच्या वर्गीकरणाशी जुळते करण्यासाठी अगोदरच्या तिमाहीतील आकडेवारीचे आवश्यक असेल तेथे पुनर्वर्गीकरण करण्यात आलेले आहे.

थॉमस कुक (इंडिया) लिमिटेड करीता
गावकर नैनन
अध्यक्ष व व्यवस्थापकीय संचालक

स्थळ : मुंबई
दिनांक : २६ ऑक्टोबर, २०१६

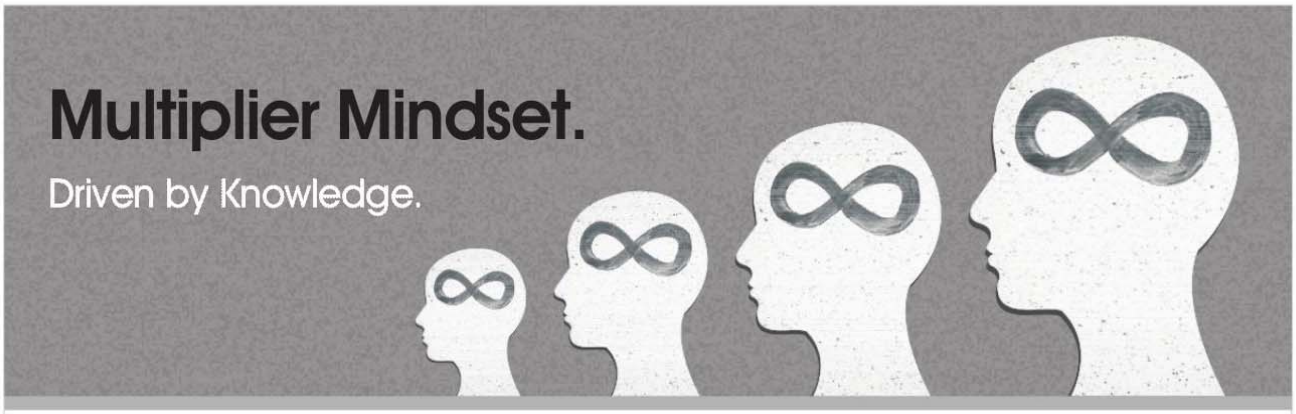

Growth is a state of mind. And our knowledge based approach has helped us strive for and achieve exponential growth. Be it Home Finance, Asset Management, Private Equity, Private Wealth Management, Broking or Investment Banking, this multiplier mindset has helped create a pool of value not just for our customers but also our stakeholders, partners and employees.

Extract of Standalone and Consolidated Unaudited Financial Results of Motilal Oswal Financial Services Ltd. for Quarter and Half Year ended 30th September, 2016

Consolidated (₹ in Crores)

Particulars	Quarter ended 30.09.2016	Quarter ended 30.09.2015	Half Year ended 30.09.2016
Total Income from Operations	435	259	786
Net Profit/(Loss) for the period (before Tax, Exceptional and/or Extraordinary items#)	103	56	195
Net Profit/(Loss) for the period before tax (after Exceptional and/or Extraordinary items#)	146	56	249
Net Profit/(Loss) for the period after tax and Minority Interest (after Exceptional and/or Extraordinary items#)	102	43	181
Equity Share Capital (Face Value ₹ 1 per Equity Share)	14	14	14
Reserves (excluding Revaluation Reserve as shown in the Balance Sheet of previous year)	1,620	1,377	1,620
Earnings Per Share (of ₹ 1/- each) (for continuing and discontinuing operations)			
1. Basic:	7.1	3.1	12.7
2. Diluted:	7.0	3.0	12.5

Standalone (₹ in Crores)

Particulars	Quarter ended 30.09.2016	Quarter ended 30.09.2015	Half Year ended 30.09.2016
Total Income from Operations	68	40	104
Profit Before Tax	55	24	75
Profit After Tax	57	24	75

Note : a) The above is an extract of the detailed format of Quarterly Financial Results filed with the Stock Exchanges under Regulation 33 of the SEBI (Listing and Other Disclosure Requirements) Regulations, 2015. The full format of the Quarterly Financial Results are available on the Stock Exchange websites, www.nseindia.com, and www.bseindia.com, and the Company's website www.motilaloswalgroup.com
b) # - Exceptional and/or Extraordinary items adjusted in the Statement of Profit and Loss in accordance with AS Rules.

Mumbai, 26th October 2016

On behalf of the Board of Directors of Motilal Oswal Financial Services Ltd.
Motilal Oswal, Chairman & Managing Director

HOME FINANCE | ASSET MANAGEMENT | PRIVATE EQUITY | PRIVATE WEALTH MANAGEMENT
BROKING & DISTRIBUTION | INSTITUTIONAL EQUITIES | INVESTMENT BANKING

Knowledge First

MOTILAL OSWAL
Financial Services

Motilal Oswal Financial Services Ltd. Motilal Oswal Tower, Rahimtullah Sayani Road, Prabhadevi, Mumbai 400025.
CIN: L67190MH2005PLC153397 Tel: 022 39824200 Fax: 022 33124997 Website: www.motilaloswalgroup.com